

2. Änderung
 Inbraffstr. 1
 am 3.12.82

**ÄNDERUNG DES BEBAUUNGPLANES
 ENZLINGER BERG - GEMEINDE GLATTBACH
 FÜR DAS TEILGEBIET FLUR NR. 2168/1**

Bemerkung: Grundsätzlich gelten die Festsetzungen und Hinweise des rechtsverbindlichen Bebauungsplanes in der Fassung vom 23. März 1977 mit folgenden Ergänzungen:

- Mischgebiet gem. § 6 (2) 1 + 2 BauNVO
- Geltungsbereich (Grundstücksgrenze)
- Baugrenzen
- Flächen für Stellplätze (je WE mind. 1 Stellplatz)
- Zulässiges Maß der baulichen Nutzung
- Zahl der Vollgeschosse
- Grundflächenzahl (GRZ)
- Geschoßflächenzahl (GFZ)
- Firstrichtung der Baukörper
- Satteldach
- Dachfußhöhe
- Traufhöhe

Wegen der Entfernung zur Staatsstraße sind für die Wohn- und Schlafräume Schallschutzfenster vorzusehen (DIN 18 005)

Aschaffenburg, den 30.08.1982
 Architekt BDA - Dipl.-Ing.

Gemeinde Glattbach
 i.V. *Walter Lang*
 2. Bürgermeister

Landratsamt Aschaffenburg
 Aschaffenburg, den 07.09.82.
 Landratsamt Aschaffenburg
 Kreisvermessungsamt

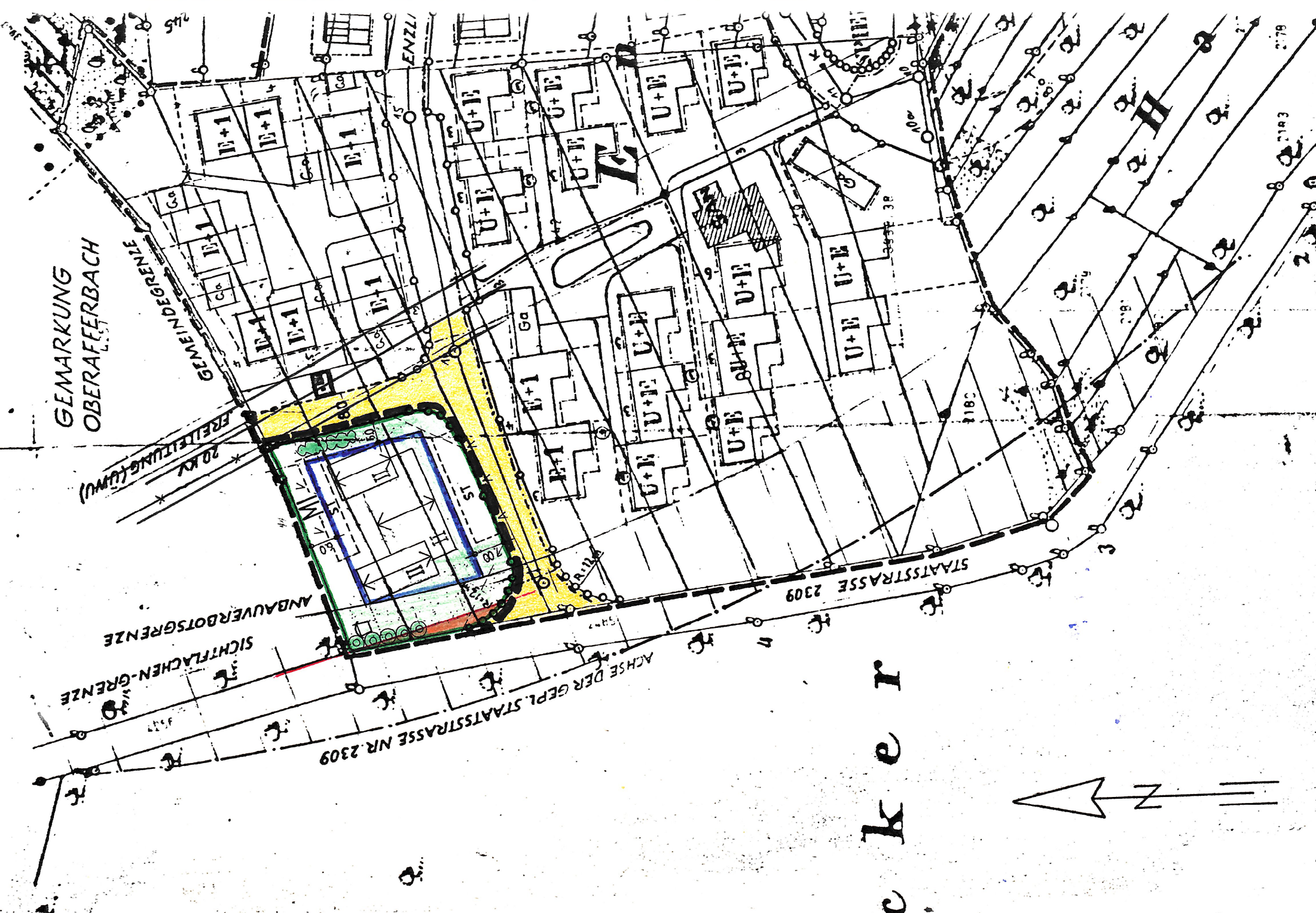

cker

